	Tipo: FORMULARIO	Código: PAIE.PR4.FM20	
Rige a partir de: 31/05/2019	Título: Boleta de aviso para suspensión eléctrica programada página web	Versión: 00	Página: 1 de 3



Suspensiones programadas

Fecha de la suspensión eléctrica:	<u>Domingo 21 de junio de 2026.</u>
Hora de la suspensión:	08:00 a.m.
Hora del restablecimiento del servicio:	04:00 p.m.
Objetivo de la suspensión:	Instalación de poste bajo la línea.
Circuito a afectar:	Tecno park
Sector del circuito a afectar:	Tecno park
Supervisor técnico Planificación y desarrollo a la Red	Ing. Franklin Aguilar Brenes

	Tipo: <p style="text-align: center;">FORMULARIO</p>	Código: <p style="text-align: center;">PAIE.PR4.FM20</p>	
Rige a partir de: 31/05/2019	Título: Boleta de aviso para suspensión eléctrica programada página web	Versión: 00	Página: 2 de 3

Encargado de Cuadrilla:	Ing. Franklin Aguilar Brenes
Medio utilizado para avisar a los abonados:	Web. Facebook. La administración del parque realiza el aviso mediante correo electrónico.
Centro del contacto con el cliente:	Servicio al Cliente. 25-50-6800
Clientes afectados por paro programado.	BIOMERICS TECNIPLX GRAU ADMEDES VIDENDUM PLANTA DE TRATAMIENTO LOGISEL PREINSA

Zona afectada

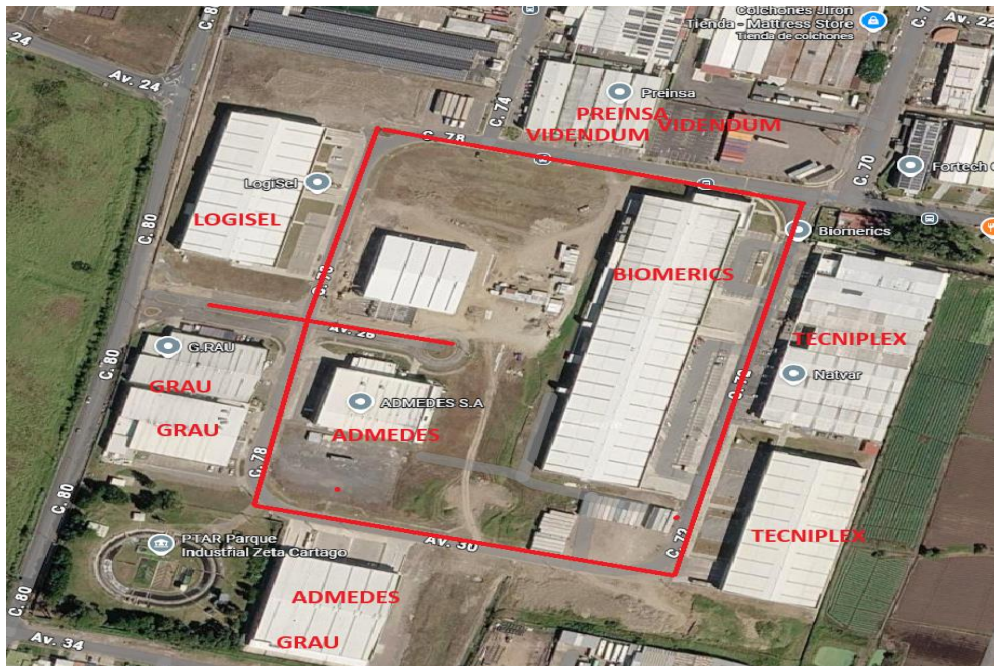

	Tipo: <p style="text-align: center;">FORMULARIO</p>	Código: <p style="text-align: center;">PAIE.PR4.FM20</p>	
Rige a partir de: <p style="text-align: center;">31/05/2019</p>	Título: <p style="text-align: center;">Boleta de aviso para suspensión eléctrica programada página web</p>	Versión: <p style="text-align: center;">00</p>	Página: <p style="text-align: center;">3 de 3</p>

CAMBIOS EN EL DOCUMENTO

NUMERAL / PÁRRAFO / FIGURA / TABLA / NOTA	JUSTIFICACIÓN DEL CAMBIO	<u>ADICIÓN (A)</u> O <u>SUPRESIÓN</u> (S)	TEXTO MODIFICADO