

	Tipo: <b>FORMULARIO</b>	Código: <b>PAIE.PR4.FM20</b>	
Rige a partir de: 31/05/2019	Título: Boleta de aviso para suspensión eléctrica programada página web	Versión:	Página: 1 de 3

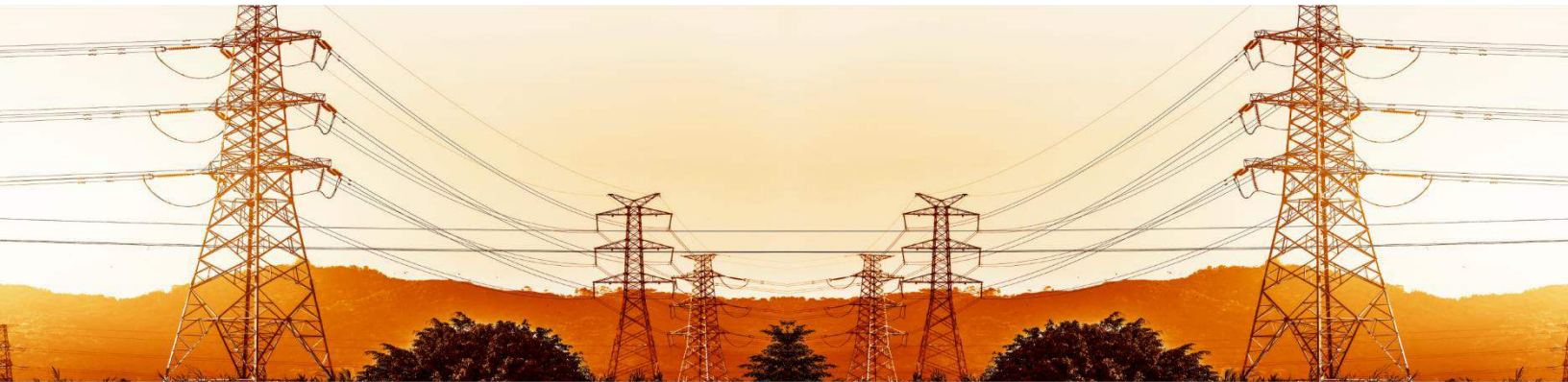

# Suspensiones programadas

<b>Fecha de la suspensión eléctrica:</b>	Jueves 13 noviembre de 2025
<b>Hora de la suspensión:</b>	8:00 a.m.
<b>Hora del restablecimiento del servicio:</b>	10:30 a.m.
<b>Objetivo de la suspensión:</b>	Instalación de poste
<b>Circuito para afectar:</b>	Paraíso
<b>Sector del circuito a afectar:</b>	Paraíso, propiamente calle el Tanque 1.4 kms norte de las instalaciones del Pani
<b>Clientes afectados por paro</b>	<b>Trayecto comprendido iniciando desde el rancho doña Zoraida afectándose los siguientes:</b>
	Rancho doña Zoraida
	Vivero la cuesta de Alba
	Clientes residenciales, comerciales y agrícolas de calle el Tanque
	Clientes residenciales, comerciales y agrícolas de la urbanización Cerro Chiquito

	Tipo: <b>FORMULARIO</b>	Código: <b>PAIE.PR4.FM20</b>	
Rige a partir de: 31/05/2019	Título: Boleta de aviso para suspensión eléctrica programada página web	Versión:	Página: 2 de 3

	<p>Clientes residenciales, comerciales y agrícolas de la calle Sandoval</p> <p>Hierbas frescas de la Pradera S.A</p> <p>Clientes residenciales, comerciales y agrícolas de la calle el Cerro.</p> <p>Finca Cerro Grande</p> <p>Clientes residenciales, comerciales y agrícolas de la calle Cipreses</p> <p>Restaurante y Truchas Vista al Paraíso</p> <p>Clientes residenciales, comerciales y agrícolas al este y oeste del restaurante y truchas Vista al Paraíso</p> <p>Clientes residenciales, comerciales y agrícolas al norte del tanque de agua Cerro Verde calle el Paso</p> <p>Instalaciones de los Agricultores del Guarco Agmol S.A.</p> <p>Finca Garu</p> <p>Clientes residenciales, comerciales y agrícolas al este de la finca Garu</p> <p>Instalaciones del tanque de agua medidores 201898, 309360</p> <p>Clientes residenciales, comerciales y agrícolas 350 metros norte de la finca Garu</p> <p>Clientes residenciales, comerciales y agrícolas de villa Marta</p>
--	---

	Tipo: <b>FORMULARIO</b>	Código: <b>PAIE.PR4.FM20</b>	
Rige a partir de: 31/05/2019	Título: Boleta de aviso para suspensión eléctrica programada página web	Versión:	Página: 3 de 3

<b>Área encargada de la suspensión</b>	Departamento Planificación y Desarrollo de la Red.
<b>Supervisor técnico:</b>	Jorge Hernández Piedra
<b>Medio utilizado para avisar a los abonados:</b>	Perifoneo, Apps, Página web, Facebook
<b>Centro del contacto con el cliente:</b>	Departamento servicio al cliente 2550-6800. Ext. 7603 / 7604 / 7636

Croquis de la zona afectada por suspensión eléctrica  
línea color amarillo indica zona de clientes afectados por suspensión eléctrica  
según listado

