

	Tipo: FORMULARIO	Código: PAIE.PR4.FM20	
Rige a partir de: 31/05/2019	Título: Boleta de aviso para suspensión eléctrica programada página web	Versión:	Página: 1 de 3

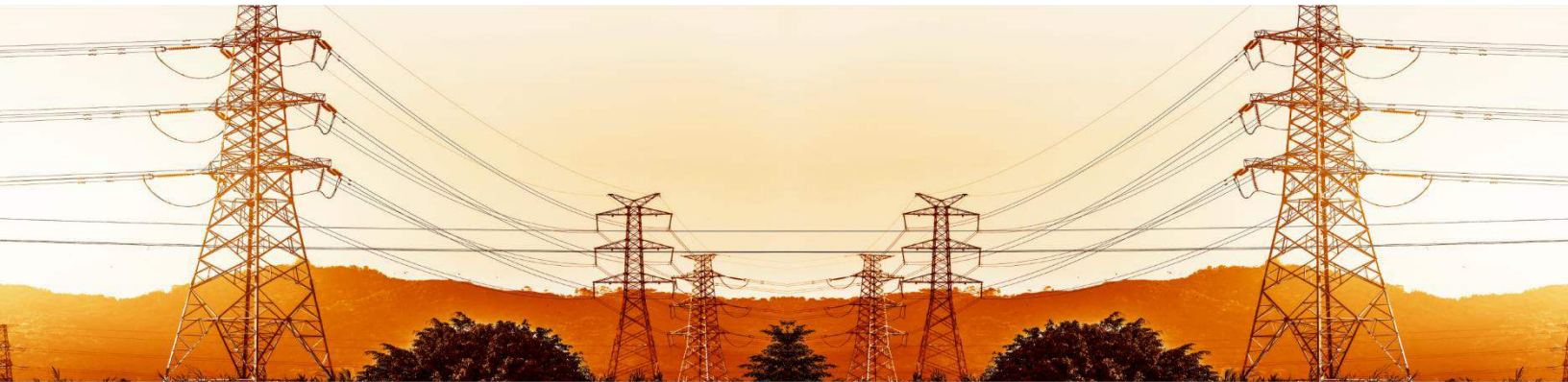

Suspensiones programadas

Fecha de la suspensión eléctrica:	22 enero de 2026
Hora de la suspensión:	8:00 a.m.
Hora del restablecimiento del servicio:	12:00 m.d.
Objetivo de la suspensión:	Instalación de poste
Circuito para afectar:	Tejar Guadalupe
Sector del circuito a afectar:	Frente a la escuela de la Pitahaya
<i>Clientes afectados por paro</i>	<p>Clínica San Bernardo</p> <p>Residencial Palo Alto</p> <p>Condominio el Álamo</p> <p>Escuela de la Pitahaya</p> <p>Clientes residenciales al norte y sur de la escuela de la Pitahaya</p>

	Tipo: FORMULARIO	Código: PAIE.PR4.FM20	
Rige a partir de: 31/05/2019	Título: Boleta de aviso para suspensión eléctrica programada página web	Versión:	Página: 2 de 3

Área encargada de la suspensión	Departamento Planificación y Desarrollo de la Red.
Supervisor técnico:	Jorge Hernández Piedra
Medio utilizado para avisar a los abonados:	Boleta de aviso impresa, Apps, Página web, Facebook
Centro del contacto con el cliente:	Departamento servicio al cliente 2550-6800. Ext. 7603 / 7604 / 7636

 JASEC	Tipo: FORMULARIO		Código: PAIE.PR4.FM20	
Rige a partir de: 31/05/2019	Título: Boleta de aviso para suspensión eléctrica programada página web		Versión:	Página: 3 de 3

Croquis de la zona afectada por suspensión eléctrica
línea color amarillo indica zona de clientes afectados por suspensión eléctrica
según listado

